

COORDENADAS											
MANZANA 31				MANZANA 36				MANZANA 37			
Pto.	X	Y		Pto.	X	Y		Pto.	X	Y	
1	566538,75	6141876,31		1	566657,25	6141788,80		1	566603,42	6141670,32	
2	566560,19	6141880,72		2	566695,86	6141795,30		2	566834,08	6141705,86	
3	566564,23	6141877,77		3	566699,91	6141792,38		3	566845,40	6141697,51	
4	566577,84	6141794,21		4	566712,93	6141707,97		4	566848,03	6141680,71	
5	566574,91	6141790,15		5	566709,97	6141703,94		5	566607,31	6141643,60	
6	566535,80	6141783,55		6	566671,92	6141698,07					
7	566531,73	6141786,46		7	566667,87	6141701,01					
8	566524,74	6141829,37		8	566654,33	6141784,73					
9	566538,24	6141857,81									
10	566535,91	6141872,20									

MANZANA 32				MANZANA 35			
Pto.	X	Y		Pto.	X	Y	
1	566538,19	6141768,74		1	566639,85	6141896,55	
2	566577,30	6141775,33		2	566679,33	6141902,64	
3	566581,36	6141772,42		3	566683,37	6141899,68	
4	566594,73	6141689,76		4	566696,55	6141814,19	
5	566591,79	6141685,71		5	566693,62	6141810,14	
6	566552,70	6141679,69		6	566654,88	6141803,61	
7	566548,66	6141682,62		7	566650,81	6141806,52	
8	566535,28	6141764,68		8	566636,91	6141892,51	

MANZANA 33				MANZANA 34			
Pto.	X	Y		Pto.	X	Y	
1	566599,07	6141779,00		1	566581,83	6141885,17	
2	566635,48	6141785,13		2	566618,04	6141892,61	
3	56659,55	6141782,22		3	566622,15	6141889,77	
4	56663,04	6141688,75		4	566636,02	6141804,01	
5	566650,10	6141694,70		5	566633,11	6141799,94	
6	566613,60	6141689,08		6	566596,69	6141793,81	
7	566609,56	6141692,02		7	566592,63	6141796,72	
8	566596,15	6141774,93		8	566578,99	6141881,05	

PLANILLA ÁREAS (m2)			
Manzana	Área	Manzana	Área
1	1802,02	20	4100,36
2	4137,88	21	3985,27
3	3644,33	22	3980,18
4	3737,41	23	4090,33
5	4054,97	24	1689,77
6	1960,86	25	1725,12
7	1873,78	26	4125,87
8	3972,56	27	4019,46
9	3798,85	28	1747,37
10	3901,67	29	11995,61
11	3935,64	30	5153,99
12	1808,90	31	3688,83
13	1744,02	32	4199,22
14	3952,95	33	3994,17
15	3950,85	34	4077,00
16	3945,81	35	4358,08
17	4023,88	36	4205,98
18	1679,14	37	6550,72
19	1673,57		

TOTAL MANZANAS: 137.286,42	
Espacio Público	Área (m2)
A (Solar 1)	893,82
A (Solar 2)	11943,95
B	223,30
C	2460,26
TOTAL ESP. PUB.:	15.521,33 m2

CAÑADA A CIELO ABIERTO:	1.829,74 m2
CALLES Y PASAJES:	91.654,62 m2

ÁREA TOTAL:	246.292,11 m2
-------------	---------------

Área Padrón 162972 (Fracción 1):	223.151,00 m2
----------------------------------	---------------

Área pendiente de expropiación:	23.141,11 m2
---------------------------------	--------------

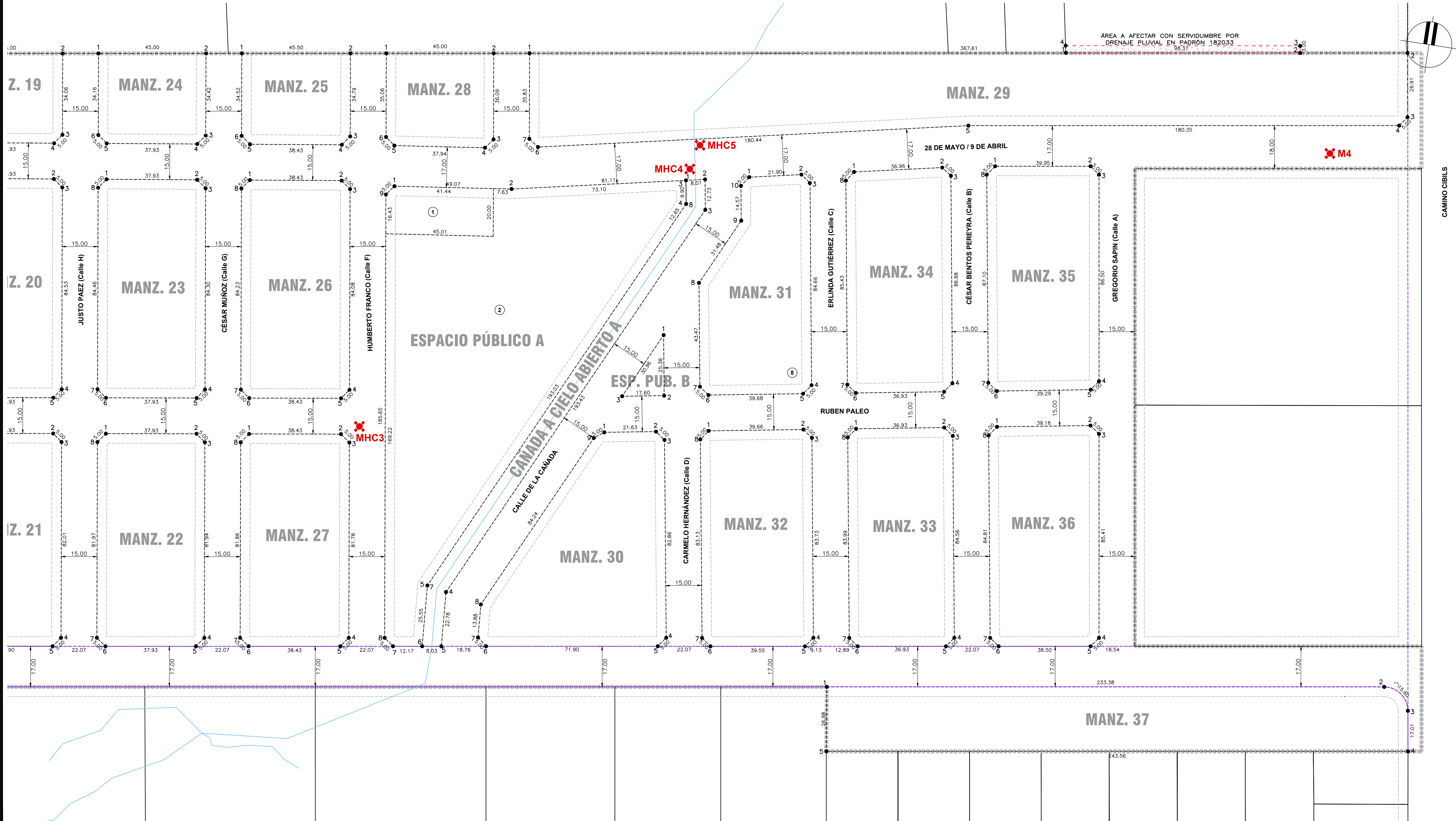

PADRONES PENDIENTES DE EXPROPIACIÓN	
Expropiación parcial	Expropiación total
Padrón 183.852	Padrón 42.444
Padrón 183.851	
Padrón 42.449	
Padrón 42.448	
Padrón 183.689	
Padrón 115.465	
Padrón 115.461	
Padrón 115.462	
Padrón 115.463	
Padrón 46.351	
Padrón 115.464	

REFERENCIAS:	
SÍMBOLO	DENOMINACIÓN
—	ALINEACIÓN EXISTENTE
- - - - -	ALINEACIÓN EXISTENTE APROBADA A MANTENER
- . - . -	ALINEACIÓN EXISTENTE APROBADA A SUPRIMIR
- - - - -	ALINEACIÓN PROYECTADA
- - - - -	RETIROS
- - - - -	AFECCIÓN POR ENSANCHE CNO. CIBLS
=====	LÍMITE LEGAL DEL PADRÓN 162972 (FRACCIÓN 1)
✕ M	MOJONES

- NOTAS:
- RETIROS PROYECTADOS: FRONTALES: EN GENERAL 4 m.
 - AFECCIONES: ENSANCHE PREVISTO DE Cno. CIBLS A 30 m.
 - ÁREA MÁXIMA DE OCUPACION DE SUELO: 60%



Coejecutor: INTENDENCIA DE MONTEVIDEO	
Plano: ALINEACIÓN Y AMANZANAMIENTO PROYECTADO (2 DE 2)	
Asentamiento: COTRAVI	Nº Plano: F03-2
Ubicación: MONTEVIDEO	
Escala: 1:1.000	Fecha: OCTUBRE 2022
Técnico: Ing. Agrim. NATHALIA CENTI	Coordinador: Arq. ÁLVARO MARTÍNEZ
Firma:	Firma: